



INFORME

**OCUPACION TURISTICA EN CALP,
FEBRERO DE 2026**



investratègia
estudis d'opinió i mercat

C/. Les Capelletes 34 1r 1a
03726 poble nou de benitaxell (alacant)
tel. 966 493 392
tecnicos@investratègia.com
www.investratègia.com

OCUPACIÓN TURÍSTICA EN CALP, FEBRERO DE 2026

ÍNDICE

	<i>Página</i>
➤ Grado de ocupación	1
➤ Evolución de la ocupación	2
➤ Ocupación por nacionalidad	3

OCUPACIÓN TURÍSTICA EN CALP, FEBRERO DE 2026

GRADO DE OCUPACIÓN

TABLA

Grado de ocupación	Febrero de 2025	Febrero de 2026
Hoteleros	73,07	84,83
No hoteleros	58,95	54,98
· Camping	97,18	77,87
· Apartamentos	54,35	51,66
Total	65,57	68,91

Fuente: Encuesta sobre la ocupación turística en Calp, 2026.

GRÁFICOS

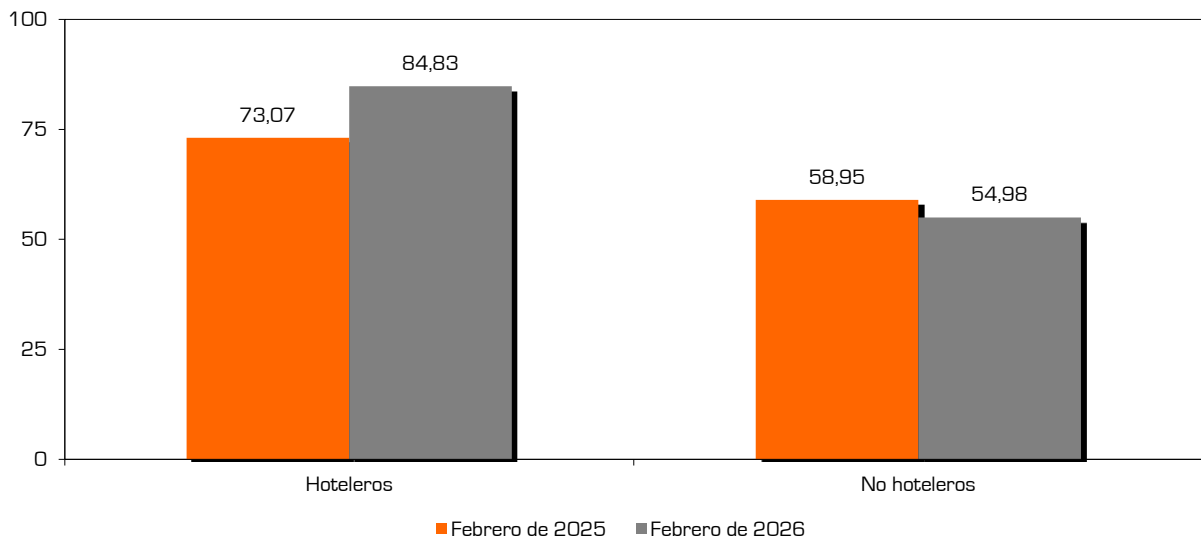
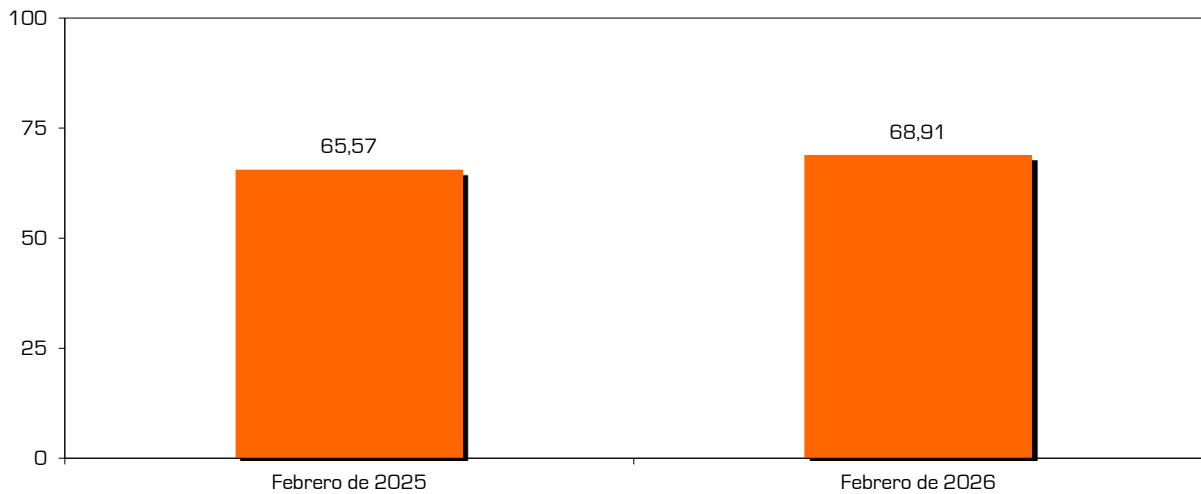

CONCLUSIONES

En 2026 Calp ha logrado incrementar la ocupación que obtuvo en febrero de 2025 (68,91% frente a 65,57%), lo que conlleva también un nuevo techo histórico para este mes. El crecimiento se explica gracias al comportamiento de los hoteles, que pasan del 73,07% al 84,83%. De hecho, tanto los camping (97,18% vs. 77,87%) como los apartamentos (54,35% en 2025 y 51,66% en 2026) pierden tasa de oferta satisfecha.

OCUPACIÓN TURÍSTICA EN CALP, FEBRERO DE 2026

EVOLUCIÓN DE LA OCUPACIÓN

TABLA

Evolución de la ocupación	Hoteleros	No hoteleros	Camping	Apartamentos	Total
Febrero de 2025	73,07	58,95	97,18	54,35	65,57
Marzo de 2025	74,00	51,64	90,27	47,18	62,16
Pascua de 2025	82,90	63,71	93,00	60,34	73,41
Abril de 2025	77,43	52,46	83,30	48,91	65,09
Mayo de 2025	83,06	53,20	80,83	50,39	67,88
1ª Junio de 2025	88,44	57,98	69,71	56,30	76,63
2ª Junio de 2025	92,46	68,34	59,10	69,67	83,12
Junio de 2025	90,45	63,16	64,40	62,98	79,87
1ª Julio de 2025	91,28	64,85	68,24	64,51	78,74
2ª Julio de 2025	92,45	74,34	72,79	74,49	83,79
Julio de 2025	91,86	69,60	70,51	69,51	81,26
1ª Agosto de 2025	95,38	81,91	96,39	80,47	89,05
2ª Agosto de 2025	94,33	78,44	80,18	78,26	86,84
Agosto de 2025	94,86	80,17	88,28	79,37	87,95
1ª Septiembre de 2025	91,62	60,86	70,49	60,31	77,39
2ª Septiembre de 2025	85,43	48,72	76,13	47,14	68,50
Septiembre de 2025	88,52	54,81	73,31	53,75	72,95
Puente Octubre de 2025	82,42	57,27	82,27	55,92	70,47
Octubre de 2025	82,66	57,94	85,71	56,44	70,91
Noviembre de 2025	75,94	43,32	76,90	41,51	57,25
Puente Diciembre de 2025	77,62	48,20	85,06	46,20	60,78
Diciembre de 2025	66,96	50,04	87,57	48,01	57,27
Enero de 2026	71,95	54,80	94,71	52,62	62,01
Febrero de 2026	84,83	54,98	77,87	51,66	68,91

Fuente: Encuesta sobre la ocupación turística en Calp, 2026.

GRÁFICO

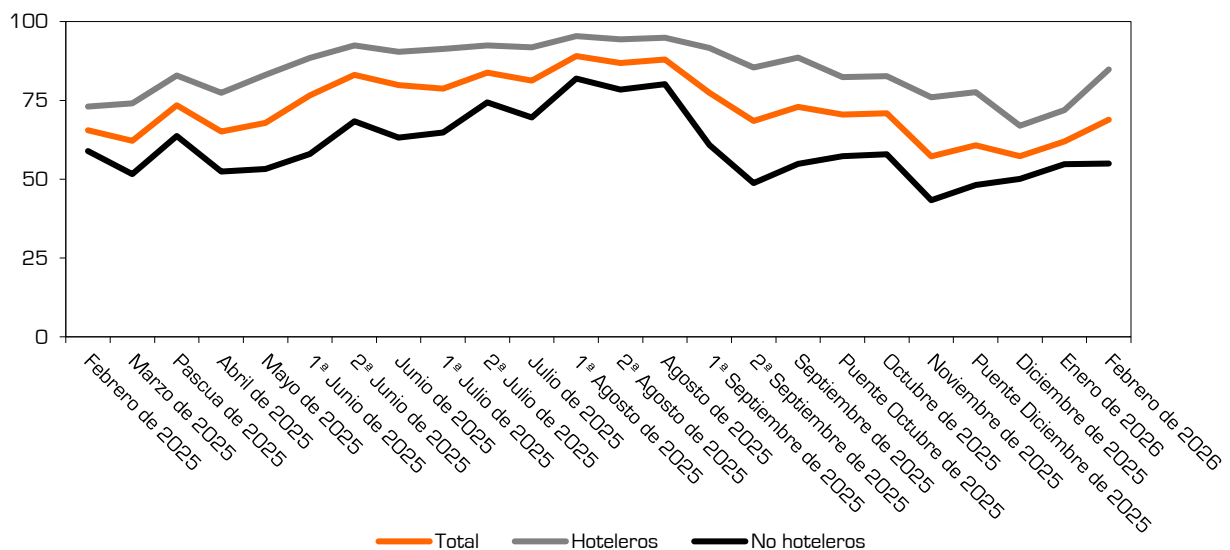

CONCLUSIONES

Se consolida la tendencia al alza de la ocupación hotelera registrada desde la entrada del presente ejercicio, dinámica que también se da en los establecimientos no hoteleros, aunque más modestamente, aspecto que determina que ambas líneas se separen mucho más que en 2025.

OCUPACIÓN TURÍSTICA EN CALP, FEBRERO DE 2026

OCUPACIÓN POR NACIONALIDAD

TABLA

<i>Grado de ocupación según nacionalidad</i>	<i>Español</i>	<i>Extranjero</i>
Hoteleros	28,62	71,38
No hoteleros	5,84	94,16
· Camping	3,26	96,74
· Apartamentos	6,40	93,60
Total	18,92	81,08

Fuente: Encuesta sobre la ocupación turística en Calp, 2026.

GRÁFICOS

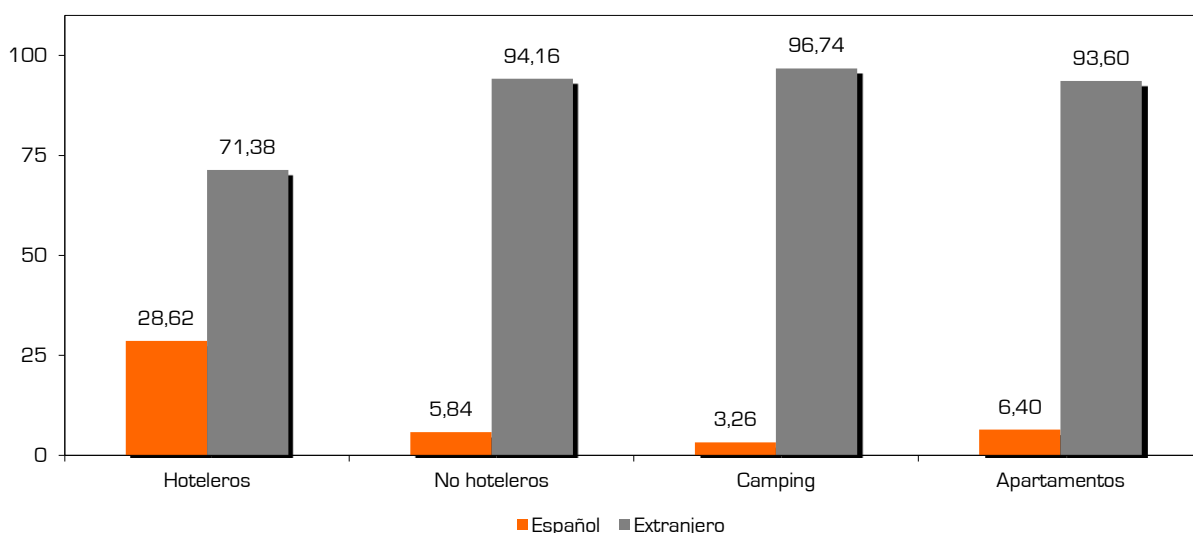
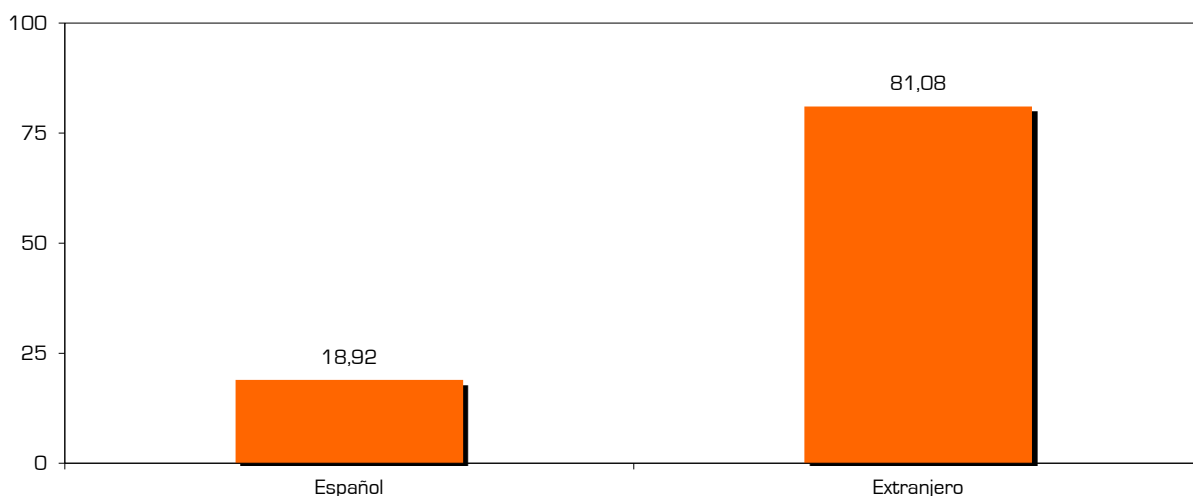

CONCLUSIONES

81 de cada 100 pernoctaciones han sido realizadas por extranjeros. La superioridad de los foráneos está presente en cada una de las modalidades de alojamiento, aunque despunta en las tipologías no hoteleras, donde acaparan el 94,16% de la demanda, cifra muy superior al 71,38% que anotan en los hoteles.