



INFORME

**OCUPACIÓN TURÍSTICA EN CALP,
ABRIL DE 2026**



investratègia
estudis d'opinió i mercat

C/. Les Capelletes 34 1r 1a
03726 poble nou de benitaxell (alacant)
tel. 966 493 392
tecnicos@investratègia.com
www.investratègia.com

OCUPACIÓN TURÍSTICA EN CALP, ABRIL DE 2026

ÍNDICE

	<i>Página</i>
➤ Grado de ocupación	1
➤ Evolución de la ocupación	2
➤ Ocupación por nacionalidad	3

OCUPACIÓN TURÍSTICA EN CALP, ABRIL DE 2026

GRADO DE OCUPACIÓN

TABLA

Grado de ocupación	Abril de 2025	Abril de 2026
Hoteleros	77,43	77,82
No hoteleros	52,46	45,76
· Camping	83,30	49,38
· Apartamentos	48,91	45,18
Total	65,09	61,85

Fuente: Encuesta sobre la ocupación turística en Calp, 2026.

GRÁFICOS

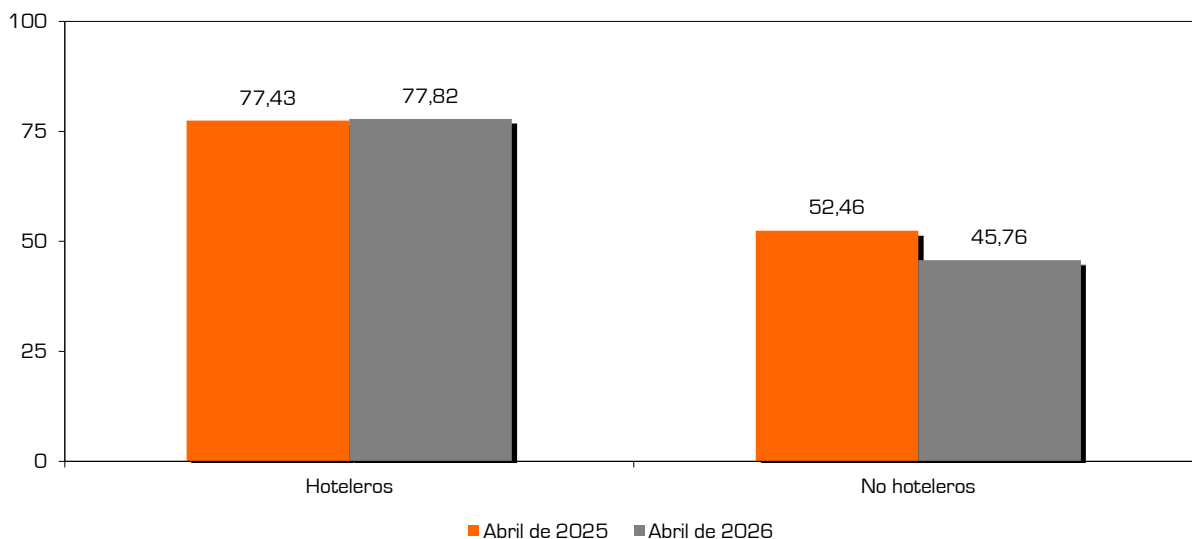
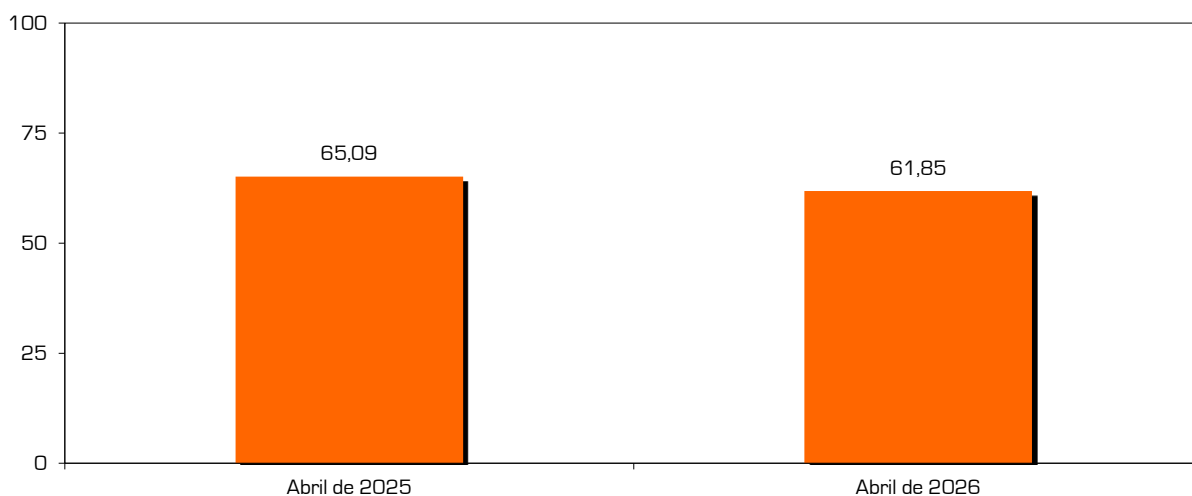

CONCLUSIONES

Las reservas en abril suman el 61,85% de la ocupación turística, consolidándose como el segundo mejor resultado de la serie histórica, solo por detrás del 65,09% cosechado en 2025. Por tipología de alojamiento el segmento hotelero continúa mostrando un comportamiento estable (77,82%), mientras que los establecimientos no hoteleros retornan a valores más acordes con su dinámica habitual (45,76%), tras el incremento extraordinario experimentado el año anterior.

OCUPACIÓN TURÍSTICA EN CALP, ABRIL DE 2026

EVOLUCIÓN DE LA OCUPACIÓN

TABLA

Evolución de la ocupación	Hoteleros	No hoteleros	Camping	Apartamentos	Total
Abril de 2025	77,43	52,46	83,30	48,91	65,09
Mayo de 2025	83,06	53,20	80,83	50,39	67,88
1ª Junio de 2025	88,44	57,98	69,71	56,30	76,63
2ª Junio de 2025	92,46	68,34	59,10	69,67	83,12
Junio de 2025	90,45	63,16	64,40	62,98	79,87
1ª Julio de 2025	91,28	64,85	68,24	64,51	78,74
2ª Julio de 2025	92,45	74,34	72,79	74,49	83,79
Julio de 2025	91,86	69,60	70,51	69,51	81,26
1ª Agosto de 2025	95,38	81,91	96,39	80,47	89,05
2ª Agosto de 2025	94,33	78,44	80,18	78,26	86,84
Agosto de 2025	94,86	80,17	88,28	79,37	87,95
1ª Septiembre de 2025	91,62	60,86	70,49	60,31	77,39
2ª Septiembre de 2025	85,43	48,72	76,13	47,14	68,50
Septiembre de 2025	88,52	54,81	73,31	53,75	72,95
Puente Octubre de 2025	82,42	57,27	82,27	55,92	70,47
Octubre de 2025	82,66	57,94	85,71	56,44	70,91
Noviembre de 2025	75,94	43,32	76,90	41,51	57,25
Puente Diciembre de 2025	77,62	48,20	85,06	46,20	60,78
Diciembre de 2025	66,96	50,04	87,57	48,01	57,27
Enero de 2026	71,95	54,80	94,71	52,62	62,01
Febrero de 2026	84,83	54,98	77,87	51,66	68,91
Marzo de 2026	79,19	56,12	69,20	54,01	67,69
Pascua de 2026	83,49	59,36	87,05	56,94	72,19
Abril de 2026	77,82	45,76	49,38	45,18	61,85

Fuente: Encuesta sobre la ocupación turística en Calp, 2026.

GRÁFICO

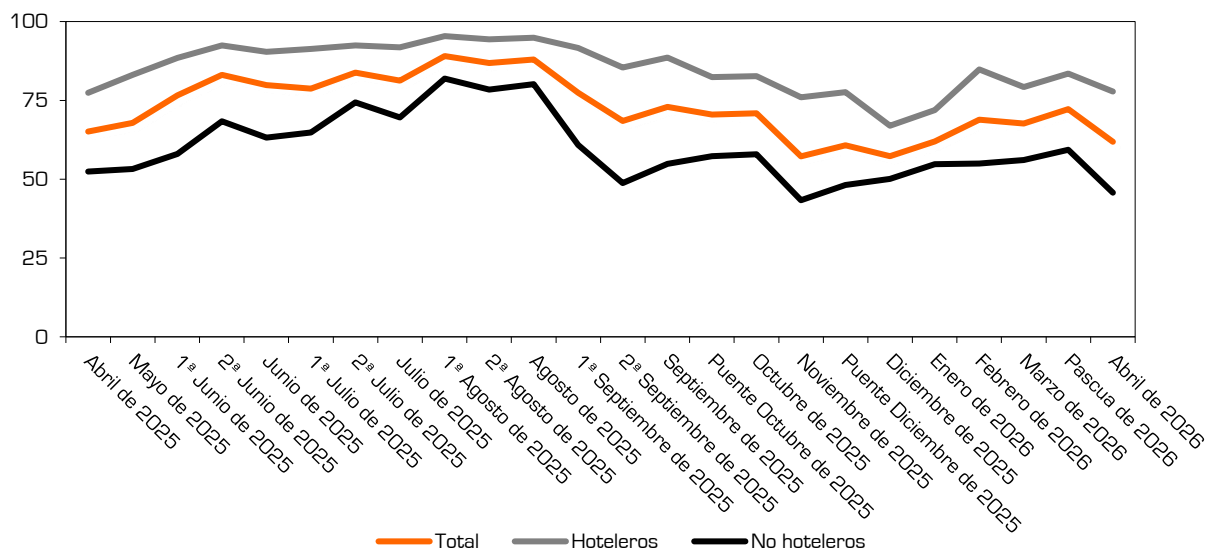

CONCLUSIONES

Abril se posiciona como el mes con menor ocupación turística del 2026 (61,85%), de la mano del comportamiento experimentado por los establecimientos no hoteleros.

OCUPACIÓN TURÍSTICA EN CALP, ABRIL DE 2026

OCUPACIÓN POR NACIONALIDAD

TABLA

Grado de ocupación según nacionalidad	Español	Extranjero
Hoteleros	36,96	63,04
No hoteleros	31,25	68,75
· Camping	31,08	68,92
· Apartamentos	31,28	68,72
Total	34,86	65,14

Fuente: Encuesta sobre la ocupación turística en Calp, 2026.

GRÁFICOS

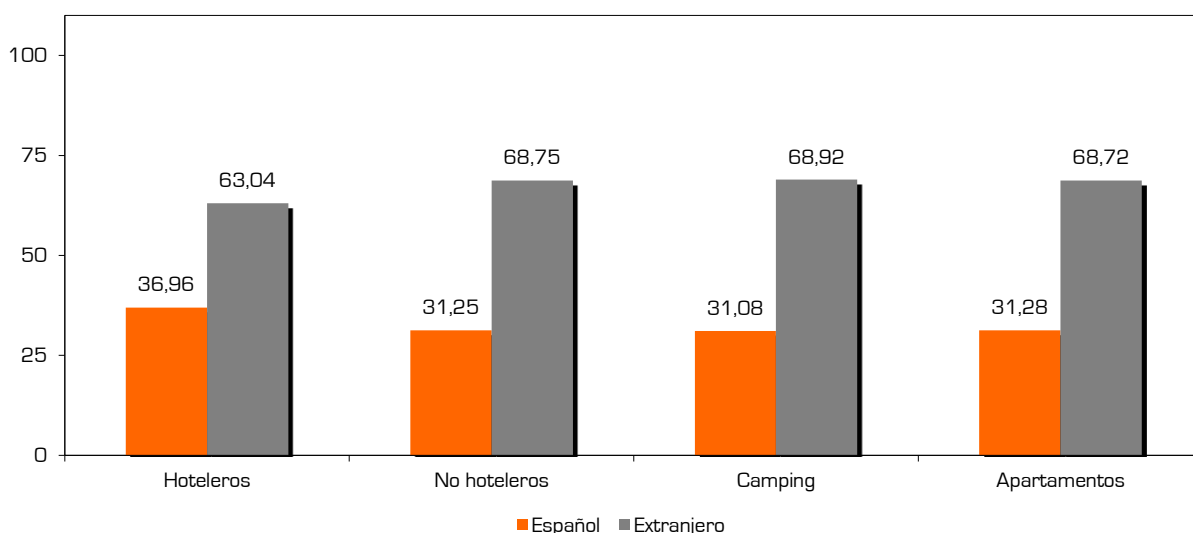
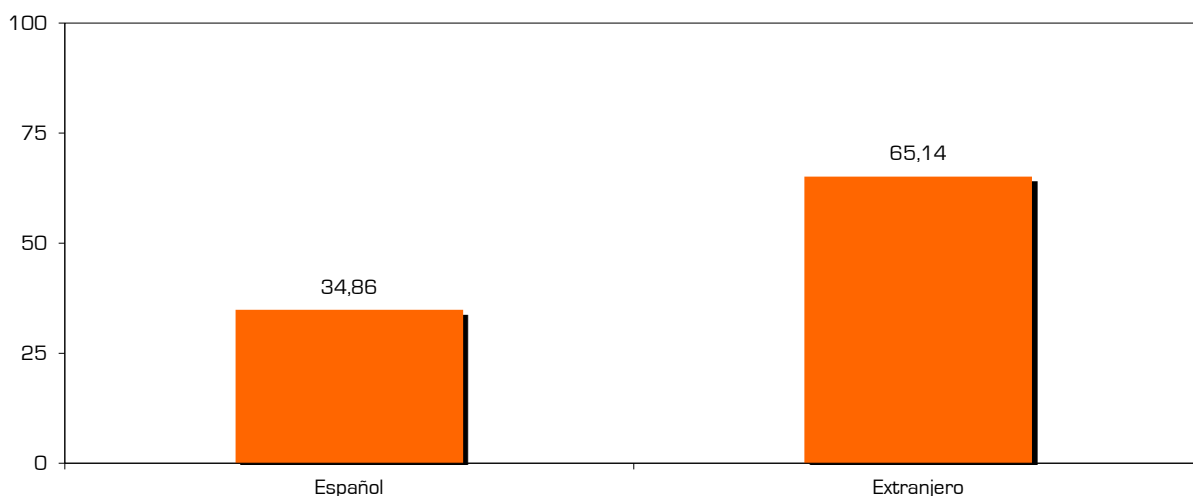

CONCLUSIONES

Los turistas extranjeros sostienen el 65,14% de las pernoctaciones. El predominio de los foráneos se reproduce en todas las modalidades de alojamiento, si bien resulta especialmente acusado en las tipologías no hoteleras, donde concentran el 68,75% de la demanda, frente al 63,04% registrado en los establecimientos hoteleros.